

Rafael Vera Rebollo – VETERINARIO

N.I.F.: 78976235P

C/ HUELVA, PORTAL 4

29110 - MONDA

Teléfono: 647043228 - eMail: rafaelvera.vet@gmail.com

Visita NORMAL de fecha Veterinario: Rafael Vera Rebollo

Datos de la mascota	Datos del propietario
Nombre: Loba Nº Chip: 941000019079580 Especie: Canina Raza: Pastor Alemán - Cruzado Sexo: Hembra Estado: Entero Fecha nacimiento: 01/07/14 Pelo: Capa: Negro Fuego	N.I.F.: G93176287 GALGOS EN FAMILIA C/ ANTEQUERA 179 29130 – ALHAURÍN DE LA TORRE MÁLAGA Tfno: 952411149 607414409

Fecha: 28/06/2016

Resultados de Laboratorio**Kits diagnóstico**

ANAPLASMA	Negativo
EHRlichia CANIS	Negativo
ENFERMEDAD DE LYME	Negativo
FILARIA	Negativo

PROPIETARIO: GALGOS EN FAMILIA .
NOMBRE ANIMAL: LOBA
NUMERO DE MUESTRA: 10370804
FECHA RECEPCION: 29/06/2016
FECHA EMISION: 29/06/2016

RAFAEL VERA REBOLLO (5171)
C/HUELVA, PORTAL 4 2B
29110
MONDA

HEMATOLOGIA

Resultado

Val. Ref.

HEMOGRAMA

LEUCOCITOS	11	Miles	5.95 - 17.20
HEMATIES	7.25	Millones	5.6 - 8.5
HEMOGLOBINA	15.3	g/dl	13.4 - 19.1
HEMATOCRITO	45.6	%	38.7 - 57
VOLUMEN CORPUSCULAR MEDIO	62.9	fl	62 - 74
HEMOGLOBINA CORPUSCULAR MEDIA	* 21.1	Pg	21.7 - 26
CONC.CORPUSCULAR MEDIA DE HGB	33.6	g/dl	31.5 - 36.5
PLAQUETAS	247	Miles	145 - 493
INDICE DISTRIBUCION HEMATIES	* 21.1	%	13.2 - 19.1
VOLUMEN PLAQUETAR MEDIO	12.1	fl	8.4 - 13.2
RECUENTO DE RETICULOCITOS	75,400	cels/ul	10,000 - 110,000
NEUTROFILOS NUCLEO EN CAYADO	0.2	%	0 - 3
NEUTROFILOS SEGMENTADOS	* 58.7	%	60 - 77
LINFOCITOS	24.1	%	12 - 30
MONOCITOS	10	%	3 - 10
EOSINOFILOS	6.7	%	2 - 10
BASOFILOS	0.3	%	0 - 1
CAYADOS	22	cels/ul	0 - 500
SEGMENTADOS	6,457	cels/ul	3380 - 11530
LINFOCITOS	2,651	cels/ul	900 - 4300
MONOCITOS	1,100	cels/ul	100 - 1700
EOSINOFILOS	737	cels/ul	100 - 1250
BASOFILOS	33	cels/ul	0 - 100

EVALUACIÓN DEL FROTIS SANGUINEO

OBSERVACION MICROSCOPICA (Giemsa)

Frotis sanguíneo con morfología normal.

HEMATOLOGIA

Resultado

Val. Ref.

GRÁFICAS HEMOGRAMA

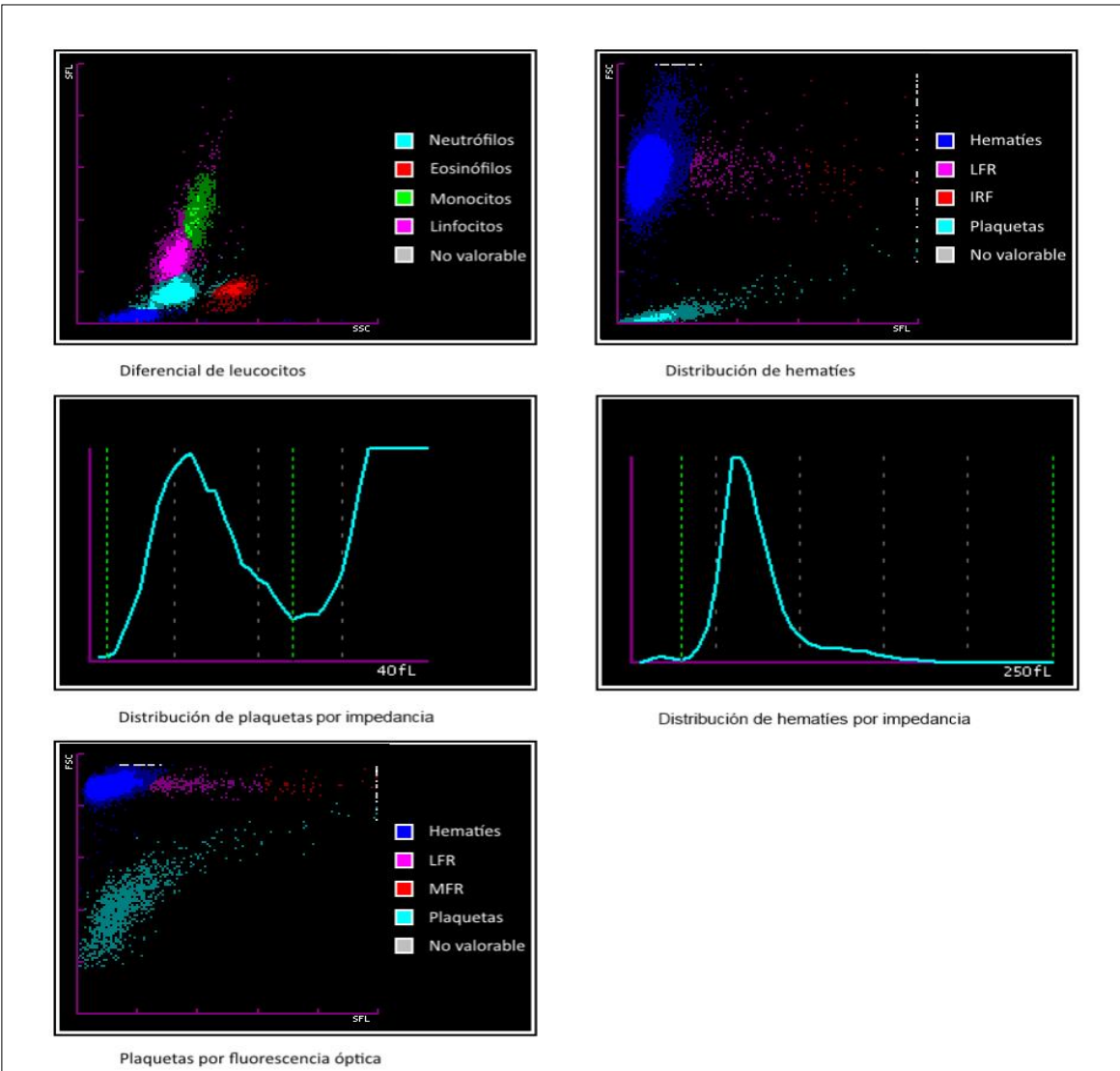

BIOQUIMICA

	Resultado		Val. Ref.
PROTEINAS Espectrofotometría.	* 8.9	g/dl	4.8 - 7.8
GPT (ALT) Espectrofotometría 37°C.	55	UI/L	26 - 89
GOT (AST) Espectrofotometría 37°C.	40	UI/L	16 - 89
CREATININA Espectrofotometría.	1.0	mg/dl	0.7 - 1.6
IDEXX SDMA™ Espectrofotometría.	11	µg/dl	0 - 14

SDMA es un nuevo biomarcador renal; los resultados >14 ug/dl sugieren una enfermedad renal.

Si desea obtener más información visite www.idexxsdma.es

FOSFATASA ALCALINA Espectrofotometría 37°C.	73	UI/L	13 - 105
UREA Espectrofotometría.	52	mg/dl	21 - 59

PROTEINOGRAMA

	Resultado		Val. Ref.
PROTEINAS TOTALES	*	8.9 g/dl	5.2 - 7.6

	VALORES PORCENTUALES		
ALBUMINA	31.46	%	.
ALFA-1-GLOBULINAS	3.76	%	.
ALFA-2-GLOBULINAS	8.5	%	.
BETA-GLOBULINAS	18.05	%	.
GAMMA GLOBULINAS	38.22	%	.
GLOBULINAS TOTALES	68.5	%	.

VALORES ABSOLUTOS

ALBUMINA	*	2.8 g/dl	2.87 - 4.76
GLOBULINAS TOTALES	*	6.1 g/dl	2.06 - 5.06
ALFA-1-GLOBULINAS		0.3 g/dl	0.15 - 0.42
ALFA-2-GLOBULINAS		0.8 g/dl	0.44 - 1.21
BETA-GLOBULINAS		1.6 g/dl	0.72 - 1.80
GAMMA-GLOBULINAS	*	3.4 g/dl	0.28 - 1.57
COCIENTE A/G	*	0.5	0.74 - 1.92

" Nuevos valores de referencia por ajuste de método"

VER GRAFICA ADJUNTA

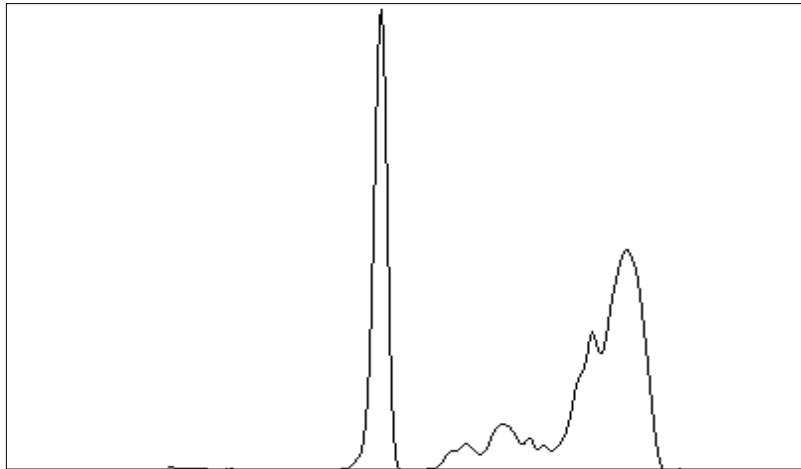

Resultado

Val. Ref.

SEROLOGIA CANINA

Ac anti-LEISHMANIA
Equivalencia en IFI

>1/1280

RATIO LEISHMANIA

ELISA

* 4.19

< 0.6

Técnica diagnóstica recomendada por la OIE. Atención a los valores de referencia.

Ratio	Resultado	Equivalencia
R<0.6	Seronegativo	Negativo
0.6 < R < 0.9	Seroreactividad Débil	1/40 a 1/80
0.9 < R < 1.1	Seropositivo Bajo	1/80
1.1 < R < 1.5	Seropositivo Bajo	1/80 a 1/160
1.5 < R < 2.0	Seropositivo Alto	1/160 a 1/320
2.0 < R < 3.0	Seropositivo Alto	1/320 a 1/640
3.0 < R < 4.0	Seropositivo Muy Alto	1/640 a 1/1280
R > 4	Seropositivo Muy Alto	> 1/1280